

Faites évoluer votre protection sociale

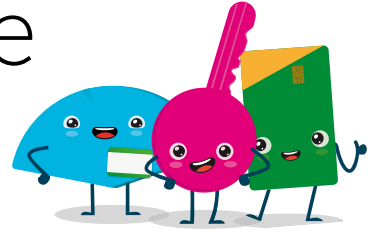

Depuis 2015, vous avez pu apprécier un meilleur fonctionnement de la CAMIEG. Pour autant, l'Alliance CFE UNSA Énergies propose de nouvelles améliorations pour répondre encore plus et mieux à vos attentes tout en payant le «juste prix».

CONTINUONS DE BAISSER DURABLEMENT LES COTISATIONS

Au 1^{er} janvier 2021, vous avez enfin pu constater une baisse de vos cotisations CAMIEG. Un engagement que nous avons pris en 2015.

➤ Pour la prochaine mandature, l'Alliance CFE UNSA Énergies continuera de prôner une diminution pérenne des cotisations prélevées sur nos salaires et pensions de retraite. Nous devons équilibrer notre régime à long terme pour éviter de nouveaux excédents qui ne servent qu'à alimenter les déficits de l'État.

➤ Si l'Alliance CFE UNSA Énergies est favorable au principe de solidarité inter-régimes, elle reste en revanche farouchement opposée à cette spoliation. En effet, déjà 350 millions d'euros ont été prélevés depuis 2014 dans les caisses de la CAMIEG par l'État.

ALLONS PLUS LOIN EN AMÉLIORANT LA QUALITÉ DE SERVICE

+ SIMPLE

Favorisons le zéro avance sur la part remboursée en utilisant la carte vitale

- Malgré les progrès réalisés, le tiers-payant nous est encore refusé dans de nombreux endroits et nous devons avancer les frais de santé avant remboursement.
- Retrouvons la confiance des professionnels de santé, lassés des insuffisances passées de la CAMIEG : généralisons le tiers-payant PARTOUT !

+ RAPIDE

Réduisons les temps de traitement, en généralisant la télétransmission.

- Permettons l'envoi de documents par courriel, ententes préalables, protocoles de soins, attestations de droits... sur l'espace AMELI.

- Favorisons la création et l'utilisation des comptes AMELI par les salariés et retraités qui n'en disposent pas. Accompagnons ceux qui n'ont pas accès au numérique.
- Améliorons encore l'accueil téléphonique, avec des téléconseillers plus disponibles pour leur permettre de recontacter les assurés, sur rendez-vous.

+ EFFICACE

Agissons avec des administrateurs experts, facilitateurs...

- Les administratrices et administrateurs de l'Alliance CFE UNSA Énergies que vous élirez en juin au Conseil d'administration de la CAMIEG porteront vos exigences sans dogmatisme et avec expertise.

...et médiateurs à votre service

- Un rôle souvent méconnu : en cas de dossier complexe, ils interviennent pour vous auprès des équipes de la CAMIEG.

C'est un engagement que prennent les candidates et les candidats de l'Alliance CFE UNSA Énergies, dans une liste qui respecte une stricte parité femmes /hommes. Toutes et tous, sont engagés, formés et motivés pour assurer pleinement ces responsabilités... à votre service.

**Du 21 juin au 24 juin 12h00
par voie électronique**

**Avant le 20 mai dans les DROM
(Départements et Régions
d'Outre-mer) et avant le 1^{er} juin
pour la métropole et pour
les retraités ayant choisi le vote
par correspondance**

**VOTEZ ET FAITES VOTER
CFE UNSA ÉNERGIES**